

### INIZIO – FASE 1

- Installazione dell'impianto nell'area grande da parte della Rielco.
- Verifica degli indici prestazionali (ambientali e murari) prima della sperimentazione da parte del CNR.



### FASE 2

- Avvio dell'Impianto.
- Verifica degli indici prestazionali (ambientali e murari) durante e dopo la sperimentazione da parte del CNR.
- Collaudo impianto nell'area grande.

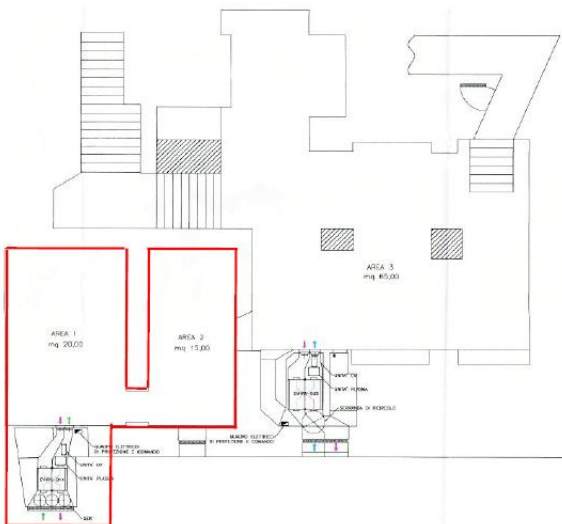

### FASE 3

- Installazione Impianto nelle due aree Piccole da parte della Rielco.



### FASE 4

- Avvio dell'Impianto
- Verifica degli indici prestazionali (ambientali e murari) durante e dopo la sperimentazione da parte del CNR.
- Collaudo impianto piccolo.



### FINE - FASE 5

- Messa in esercizio dei due impianti.
- Visite della Cripta Bonificata secondo il protocollo di visita messo a punto.